

Terugplaatsing in lichtere vorm van ondersteuning

Ondersteuningsplan 2023-2027:

- Focus op tijdelijke plaatsing in S(B)O, met gerichte en structurele dialoog over verantwoorde terugkeer in een lichtere vorm van ondersteuning en wat daarvoor nodig is.
- Terugplaatsingsproces verloopt eveneens via het knooppunt; De afspraken zijn opgenomen in de processchema's Plaatsing & Verplaatsing, als onderdeel van het vademecum
- Herbeoordeling; hernieuwde formele afweging. Focus op realisatie plaatsingsdoelen en schakelen naar lichtere vormen van ondersteuning.

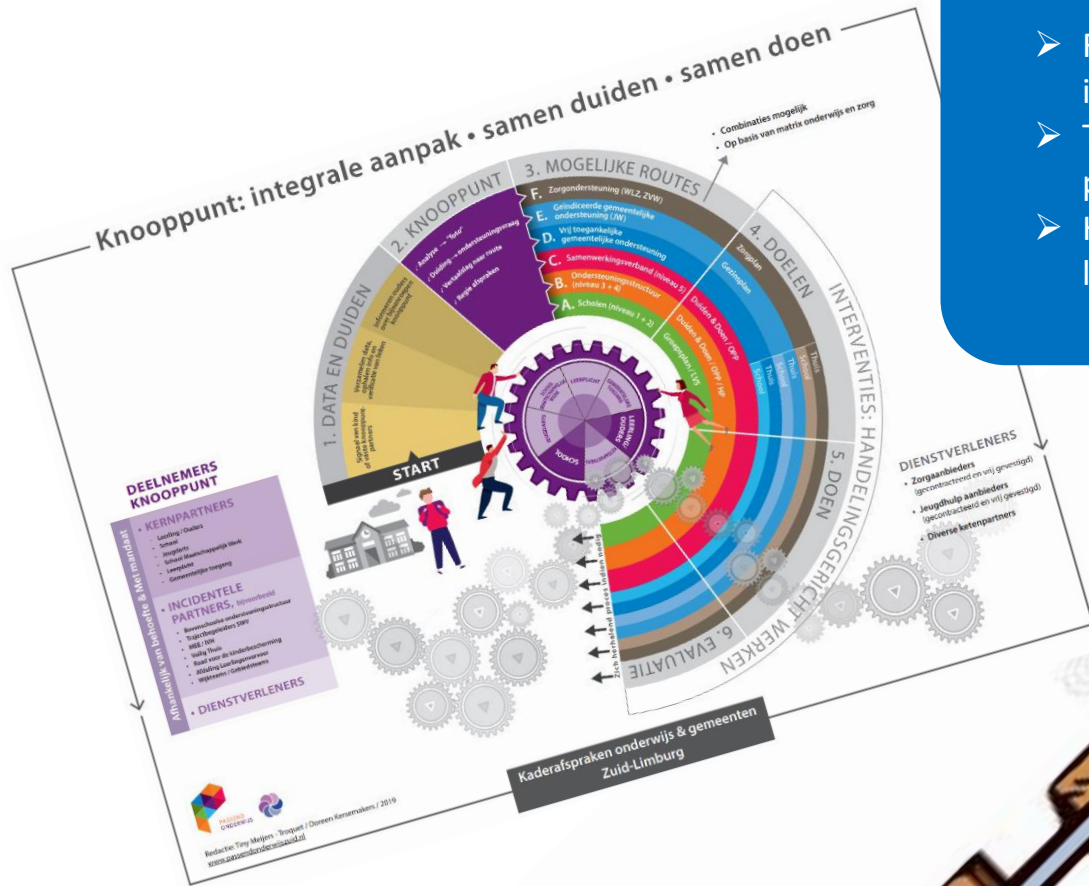

SCHEMA 1 - ALGEMEEN OVERZICHT

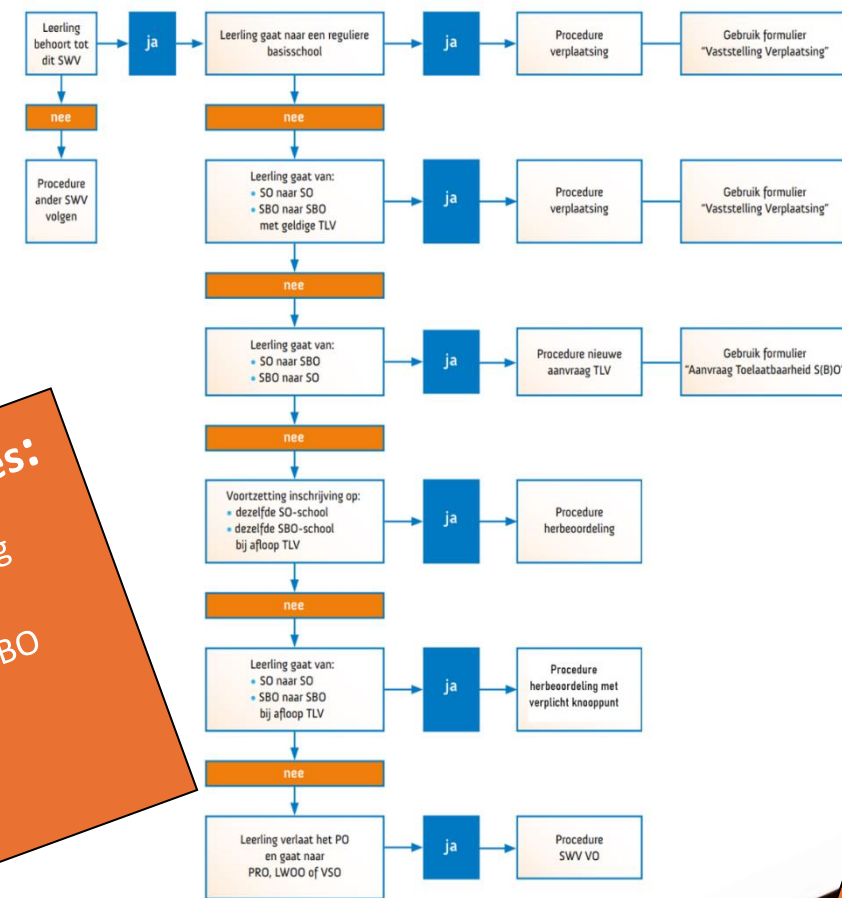

Ondersteunende tools en formulieren bij het terugplaatsingsproces:

- Processchema's Plaatsing & Verplaatsing en visualisatie Plaatsing & Verplaatsing
- Verplaatsingsformulier van SBO naar BAO
- Aanvraag formulier TLV. Tevens te gebruiken bij terugplaatsing van SO naar SBO
- Verslagformulier knooppunt toeleiding (TB- bevindingen)
- Herbeoordelingsformulier
- Verantwoordingsformulier schoolbesturen aan zet

Schoolbesturen aan zet

Optimale inhoudelijke - en de daarmee samenhangende financiële - autonomie voor schoolbesturen met als focus versterking van de basisondersteuning. Zelfsturing en procesregie van scholen en schoolbesturen bij plaatsing- en verplaatsingsprocessen.

Opdracht voor scholen in de extra ondersteuning

- **Interne functie:**
 - Extra ondersteuning van hoog niveau
- **Externe functie:**
 - Verbinding met en aansluiting bij de Gemeente ondersteuning en/of zorgondersteuning
 - Collectieve doelgroepenarrangementen & versterking basisondersteuning door inzet outreachende maatwerkexpertise teneinde verbreding en verdieping van de ondersteuningsmogelijkheden in de basisondersteuning
 - Schakelfunctie tussen basis- en extra ondersteuning; focus toeleiding naar lichtere vormen van ondersteuning

Kengetallen 2022-2023 SWV PO Maastricht-Heuvelland

AANTAL VERSTREKTE TLV's		264		Procentueel aandeel in aanvragen voor:				
		SO	SBO	BAO	SO	SBO	totaal	
NIEUWE AANVRAGEN	vanuit BAO	13,24%	44,05%	Innovo	3	8	11	
	30%			Kom Leren	2	17	19	
				Mosalira	3	10	13	
				Mesch	0	1	1	
				Pallas	0	0	0	
				Movare	0	1	1	
				Smart	0	0	0	
				Suringar	1	0	1	
				subtotaal	9	37	46	
				Vanuit eigen SBO	9	0	9	
				Vanuit eigen SO	0	1	1	
				vanuit Cluster 2	3	6	9	
				vanuit Residentieel	6	0	6	
				vanuit EOA De Poort	6	8	14	
				vanuit de taalklas	0	3	3	
				vanuit instapklas	3	1	4	
				vanuit basisschool België	2	5	7	
				vanuit Buitenland anders	1	4	5	
				vanuit zorg (vrijstelling)	3	0	3	
				subtotaal	33	28	61	
			vanuit KBC	14	1	15		
			vanuit MKD	10	15	25		
			vanuit overig zorg	2	1	3		
			vanuit PSZ/KDV	0	2	2		
			anders (thuis)	0	0	0		
			subtotaal	26	19	45		
Onderinstroom (niet onderwijs)	38,24%	22,62%						
30%								
TOTAAL	100,00%	100,00%		68	84	152		

Terugplaatsing mogelijk? uit volgsysteem SWV - informatie uit TLV aanvragen schooljaar 2022-2023				
	aantal TLV's	ja	nee	onbekend
vanuit basisondersteuning	46	2	26	18
vanuit zij-instroom	61	2	50	9
vanuit onderinstroom	45	0	28	17

Deelnamepercentage	2023	%
leerlingaantal totaal	12713	
leerlingenaantal bao/sbo	12352	
bao	12013	
sbo	339	2,74%
so	361	2,92%

Historisch overzicht aantallen TLV	2022-2023	2021-2022	2020-2021	2019-2020	2018-2019
vanuit BAO	46	59	83	74	85
vanuit zij instroom (onderwijs)	61	28	35	36	31
vanuit onderinstroom (niet onderwijs)	45	43	53	48	56
Totaal	152	130	171	158	172

IVO velden	Aandacht en tijd		Expertise		Materialen en aanpak		Ruimtelijke omgeving		Samenwerking met externe partners	
	primair	secundair	primair	secundair	primair	secundair	primair	secundair	primair	secundair
Basis ondersteuning (46 TLV aanvragen)	27	10	3	8	11	20	4	5	1	3
Zij-instroom onderwijs (61 TLV aanvragen)	41	8	8	11	4	34	0	3	8	5
Onderinstroom (45 TLV aanvragen)	23	13	6	7	3	21	5	1	8	3

Ondersteuningsbehoeften Onderwijs	Leren en Ontwikkeling		Sociaal Emotioneel en gedrag		Fysiek en medisch		Opvoeding en Thuis		Nvt	
	primair	secundair	primair	secundair	primair	secundair	primair	secundair	primair	secundair
Basis ondersteuning (46 TLV aanvragen)	30	12	13	30	3	2	0	1	0	1
Zij-instroom onderwijs (61 TLV aanvragen)	50	4	10	42	1	4	0	3	0	7
Onderinstroom (45 TLV aanvragen)	11	25	31	13	3	2	0	5	0	0

Woonachtig in gemeente:	aantal TLV	%TLV	aantal po	%po
Eijsden-Margraten	14	9,21%	1809	15,76%
Gulpen-Wittem	6	3,95%	800	6,97%
Maastricht	85	55,92%	6463	56,32%
Meerssen	9	5,92%	1190	10,37%
Vaals	12	7,89%	436	3,80%
Valkenburg	21	13,82%	772	6,73%
Afkomstig gemeente buiten SWV	5	3,29%	5	0,04%
Totaal	152	100,00%	11475	100,00%



Overzicht herbeoordelingen schooljaar 2022-2023 PO 3105	SBO Bernardus	SBO Talententuin	SO CSN IVOO	SO CSN Don Bosco	SO CSN Jan Baptist	SO Encanto	So Maasgouw	SO Catharina	SO de Pylar	Totaal
Aantal herbeoordelingen	35	18	14	6	21	11	2	2	1	108
Indeling in groep*										
1(<SBL)	6	5	0	1	2	0	0	0	0	14
2(=SBL)	13	12	14	5	19	11	2	2	2	78
3(>SBL)	16	1	0	0	0	0	0	0	0	17
Aantal steekproef	6	4	2	1	3	2	1	1	0	20
Toestemmingsformulieren ouders conform aangereikt format	6	4	2	1	3	2	1	1	0	20
Dossiers steekproef valide (aantoonbaar in dossier aanwezig)	2	4	2	1	2	0	0	0		11
1: Plaatsingsdoelen/tussentijdse toetsing	2	4	2	1	3	0	0	0		12
2: Lichtere vorm van ondersteuning optie (vorige aanvraag)	2	3	2	1	3	0	0	0		11
3: Sprake van actieve/concrete aanpak gericht op lichtere vorm van ondersteuning	2	3	2	1	2					10
4: Lichtere ondersteuning een optie (huidige aanvraag)	2	3	0	0	2	0	0	0		7
5: Onderbouw i.g.v. nee	0	3	0	0	2	0	0	0		5
6: Doelen beoogde resultaten voortgezette plaatsing/aanpak voortgezette plaatsing	6	4	2	1	2	2	0	0		17
7: Leefstijdsadequaat schakelen V(S)O	4	1								5
Indien niet in dossier: aannemelijk toegelicht in gesprek	Ja	Ja	Ja	Ja	Ja	Ja	Ja	Nee		
TB eensluidend met aanvraag	6	4	2	1	3	2	0	0	1	19
DA eensluidend met aanvraag	6	4	2	1	3	2	0	0	1	19
Afwijkend oordeel aanvraag TLV n.a.v. steekproef, looptijd TLV	0	0	0	0	0	0	1	1	0	2
Feedback voorafgaande steekproeven terug te zien	Deels	Ja	Ja	Ja	Ja	Deels	Nee	Nee		
Alle elementen van D&D maken onderdeel uit van het OPP	Ja	Ja	Ja	Ja	Ja	Ja	Nee	Nee		
Handelingsdeel in overeenstemming met ouders	Ja	Ja	Ja	Ja	Ja	Ja	Ja	Nee		
Indien niet inzichtelijk; aannemelijk toegelicht in gesprek	Ja	Ja	Ja	Ja	Ja	Ja	Ja	Nee		

(Terugplaatsing) SBO

Welk percentage van uw leerlingen die op het sbo zaten op 1 oktober 2021, zit op een andere school in het po op 1 oktober 2022?

Verberg filters (er zijn filters actief)

Verplaatsingen vanaf mijn scholen

- sbo → bao
- sbo → sbo
- sbo → so

Verplaatsingen vanaf mijn scholen naar

- eigen samenwerkingsverband
- ander samenwerkingsverband

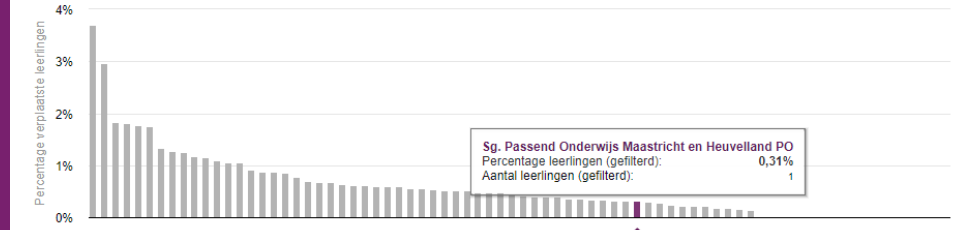

Wat was het deelnamepercentage voor sbo leerlingen op 1 oktober 2022?

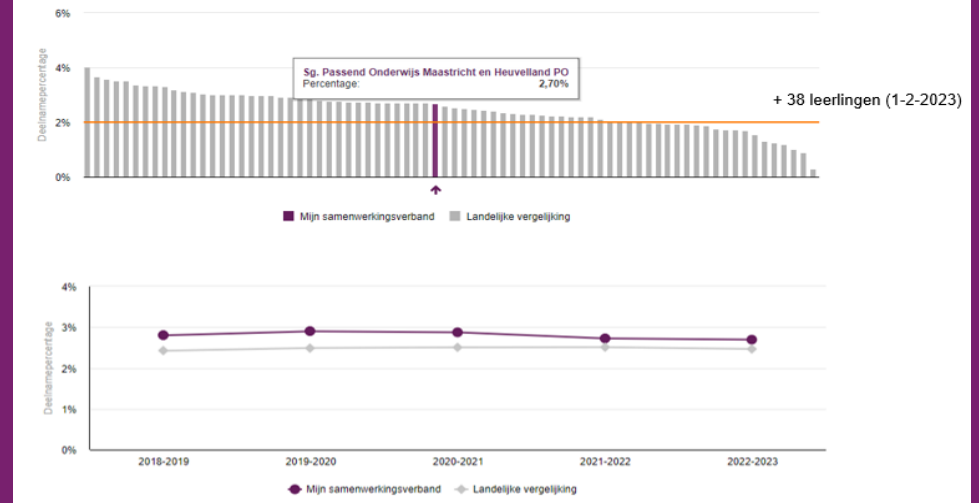

(Terugplaatsing) SO

Welk percentage van de leerlingen die op het so zaten op 1 oktober 2021 (bekostigd), zit op een andere school in het po op 1 oktober 2022?

Verberg filters (er zijn filters actief)

Verplaatsingen vanaf mijn scholen

- so → bao
- so → sbo
- so → so

Verplaatsingen vanaf mijn scholen naar

- eigen samenwerkingsverband
- ander samenwerkingsverband

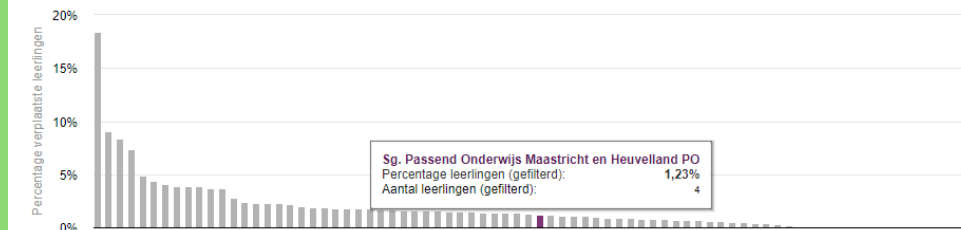

Wat was de afgelopen jaren het deelnamepercentage voor so leerlingen?

